100 Jahre

BÜRGER- UND VERSCHÖNERUNGSVEREIN WAHLSCHEID UND UMGEBUNG e. V.

1914 - 2014

Kreissparkasse
Köln
www.ksk-koeln.de

Gut.

☑ Sicherheit
☑ Vertrauen
☑ Nähe

Kreissparkasse.

Unsere Kulturförderung:
Gut für die Sinne.
Gut für die Region.

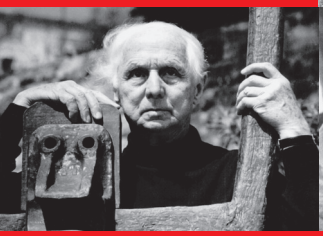

Kreissparkasse Köln

www.ksk-koeln.de

Kunst und Kultur sind für die gesellschaftliche Entwicklung entscheidend. Sie setzen Kreativität frei und fördern die Aufgeschlossenheit gegenüber Neuem. Die Philosophie der Kreissparkasse Köln ist es, vor Ort in einer Vielzahl von Projekten Verantwortung für die Gesellschaft zu übernehmen. Mit unseren jährlichen Zuwendungen zählen wir zu den größten nichtstaatlichen Kulturförderern in der Region. **Wenn's um Geld geht – Kreissparkasse Köln.**

Benjamin Syrek

Forstbetrieb für Baumpflege

- **Baumgutachten**
- **Baumkontrolle nach FLL**
- **Baumpflege nach ZTV**
- **Baumfällung jeder Art**
- **Häckselarbeiten**
- **Umlagenpflege**

www.baumpflege-syrek.de

Forstbetrieb für Baumpflege
Benjamin Syrek
Wahlscheider Str. 1
51766 Engelskirchen

info@baumpflege-syrek.de

Fax: 0 22 63 / 92 90 744

Telefon: 0 22 63 / 92 90 749

RAL GÜTEZEICHEN

Baum PFLEGE

Liebe Wahlscheiderinnen und Wahlscheider,
sehr geehrte Damen und Herren.

Den eigenen Ort noch ein Stück lebenswerter zu gestalten, die Heimat weiter zu entwickeln, füreinander da zu sein. Das sind Ziele und Aufgaben, denen sich der Bürger- und Verschönerungsverein seit 100 Jahren verpflichtet fühlt. Zu diesem besonderen Geburtstag gratuliere ich dem Verein im Namen von Rat und Verwaltung, aber auch ganz persönlich von Herzen.

Mit großem Respekt und Dankbarkeit verfolge ich die vielfältige Arbeit, die in Wahlscheid ehrenamtlich geleistet wird. Das großartige Engagement der Aktiven im Verschönerungsverein denen ihr Dorf und ihr Zuhause nicht gleichgültig ist, stellt dafür eine unverzichtbare Grundlage dar. Möge dies auch weiterhin so sein.

Dem Vorsitzenden, den Verantwortlichen und allen Mitgliedern des Vereins wünsche ich für die weiteren vielfältigen Aufgaben gutes Gelingen. Möge das Engagement in einer lebendigen Gemeinschaft einen Teil dazu beitragen, dass das Leben vor unseren Haustüren uns ein Stück vertraute Heimat bleibt.

Dr. Gero Karthaus
Bürgermeister

Schrupp Elektroanlagen Kaiserau GmbH

02261 80567 - 0

02261 80567 - 10

www.sek-web.de

Liebe Leser,

es ehrt mich sehr, dieses Grußwort anlässlich des 100-jährigen Vereinsjubiläums verfassen zu dürfen.

Schon die Gründungsväter des Vereins stellten ihre Aktivitäten unter das Motto „im Dienste an und für die Allgemeinheit". Für mich ein Sinnbild, unseren Ort und somit unsere Heimat lebens- und liebenswerter zu gestalten. Dieses Sinnbild ist bis heute erhalten geblieben und sollte auch in Zukunft wegweisend sein.
Um diese vielfältigen Aktivitäten bewältigen zu können bedurfte und bedarf es einer starken Dorfgemeinschaft, die dieses Sinnbild im Geiste der Gründungsväter bewahrt.

Unter dem Motto „nur gemeinsam sind wir stark" möchte ich mich bei all denen herzlich bedanken, die diese, unsere Dorfgemeinschaft, in welcher Form auch immer, bisher unterstützt haben und in Zukunft unterstützen werden.
Auf diesem Wege wird es uns hoffentlich möglich sein, uns und den folgenden Generationen „ ein Stück Heimat" zu bewahren.

Mit freundlichen Grüßen
Ihr / Euer

Frank Bosch
1.Vorsitzender

Garten- und

Landschaftsbau

Mauergestaltung

Design in Stein

Natursteinarbeiten

Teichanlagen

Treppenbau

Pflasterverlegung

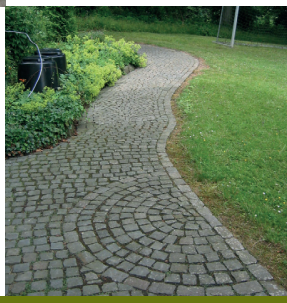

Josef Roggendorf
Am Heidchen 7
51766 Engelskirchen

Fon 02263 - 952 050
Mobil +49 175-562 8097
Email JR_Galabau@web.de

100 Jahre Bürger- und Verschönerungsverein Wahlscheid

Das Leben auf dem Land und in den Dörfern war in der Vergangenheit und jetzt auch in der Gegenwart durch Vereine der unterschiedlichsten Arten geprägt.

Auch in der Zukunft, in unserer offenen, schnelllebigen Zeit, durch vielfältige neue Einflüsse, neue Angebote, in denen Reisen in ferne Länder zur Selbstverständlichkeit geworden sind, halte ich Vereine weiterhin für wichtig und prägend für das Dorfleben.
Das Leben in einer modernen, offenen Gesellschaft, sollte kein Widerspruch zum Heimatgedanken und einer aktiven Teilnahme am Vereinsleben sein.

Früher war es wichtig, Wanderwege für die ersten „Sommerfrischler" herzurichten, die unsere Heimat besuchten, Wanderbänke aufzustellen, -aktuell- 38 an der Zahl und die Schulwege unserer Kinder zu pflegen. Theaterspiele, Sommerfest und Herbstfest waren die zentralen Festlichkeiten im Ort.
Der Verein hat in den vergangen Jahren ein Dorfgemeinschaftshaus für 180 Personen, eine sogenannte „Reuberklause" als kleines Dorfhaus mit 32 Plätzen (genannt nach unserem langjährigen Vorsitzenden Bernhard Reuber), Lager, Schießstände und Veranstaltungsplatz geschaffen. Alle Gebäude sind in einem renovierten, für Feiern komplett ausgestatteten Zustand.
In den Vereinshäusern finden die unterschiedlichsten Veranstaltungen, wie Waldfest, individuelle Frühschoppen/Abendschoppen, Musikveranstaltungen, Seniorenfeier und Weihnachtsmarkt statt.
Weiter steht das Dorfhaus für Vermietungen aller Art zur Verfügung.

Dem heutigen Vorsitzenden und dem gesamten Vorstand wünsche ich eine glückliche Hand. Möge der Verein weiter prägend für Dorfgemeinschaft und das Dorfleben sein.

Dem 100- jährigen Jubiläum wünsche ich ein gutes Gelingen und hoffe auf eine rege Beteiligung aller Bürger.

Udo Berghaus
Ehrenvorsitzender

Festschrift

zum 100-jährigen Bestehen
des

Bürger-
und Verschönerungsvereins
Wahlscheid e.V.

1914 - 2014

Deutschlands günstigster SUV!

Der neue Dacia Duster

schon ab

11.240,– €*

3 JAHRE GARANTIE bis max. 100 000 km

• ABS mit EBV und Bremsassistent, ESP • Hydraulische Servolenkung • Front- und Seitenairbags für Fahrer und Beifahrer • Eco-Mode zur Reichweitenoptimierung • Schaltpunktanzeige

Gesamtverbrauch (l/100 km): innerorts 9,6, außerorts 6,0, kombiniert 7,1; CO_2-Emissionen kombiniert: 165 g/km (Werte nach Messverfahren VO (EG) 715/2007).

DACIA
GROUPE RENAULT

www.dacia.de

AUTOHAUS WERNER SCHUMACHER

DACIA VERTRAGSHÄNDLER

AM VERKEHRSKREUZ • 51674 WIEHL

02261-76923 • 02261-72371

*Unser Barpreis für einen Dacia Duster Essentiel 1.6 16V 105 4x2. Abbildung zeigt Dacia Duster Prestige mit Sonderausstattung.

Programm des Festkommers am 28.Juni 2014

19:00	Begrüßung Frank Bosch Vorsitzender
19:15	MGV „Liedertafel" Wallefeld
19:30	Festansprache Udo Berghaus 100 Jahre Bürger- u. Verschönerungsverein
19:45	Grußworte Bürgermeister Dr. Gero Karthaus Vereine/Gäste
20:30	Matta & Lisbeth „Der etwas andere Rückblick"
21:00	Schlusswort Frank Bosch Vorsitzender

Beginn des Waldfestes

Musikalische Begleitung **Supreme Coverband**

Gründungssatzung vom 21. Juni 1914

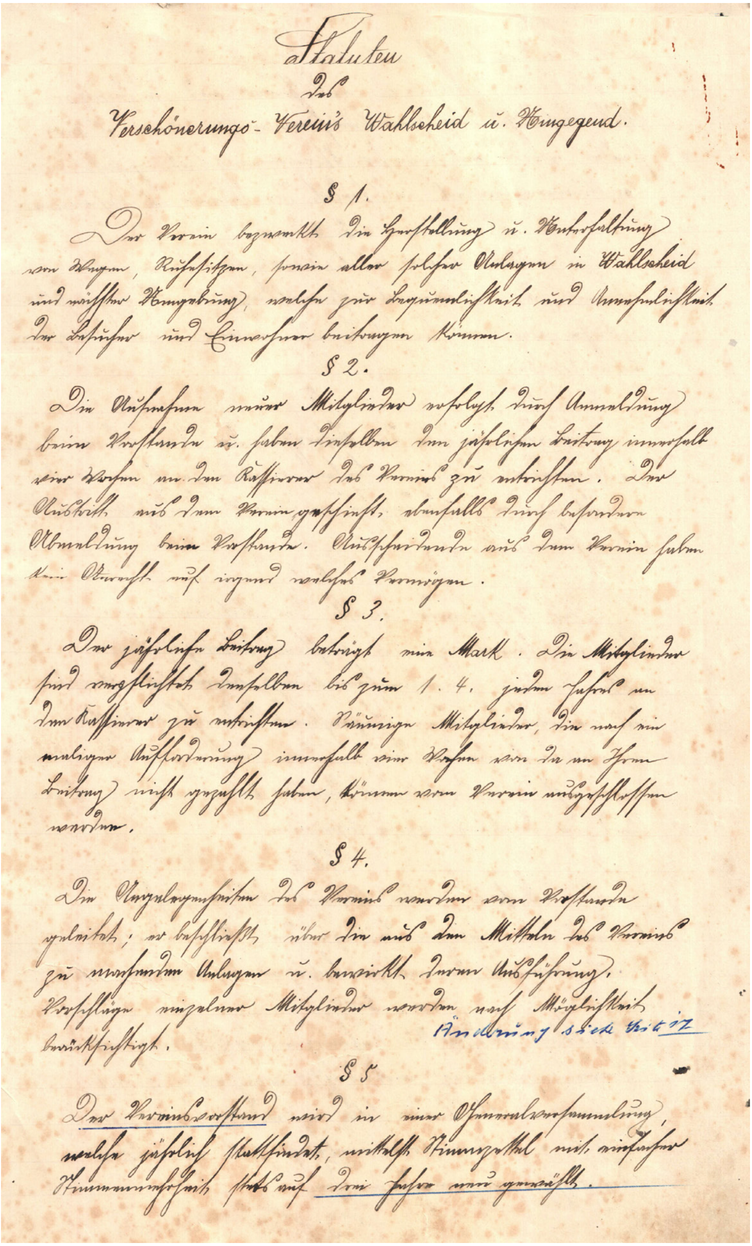

Statuten
des
Verschönerungs-Vereins Wahlscheid u. Umgegend.

§ 1.

Der Verein bezweckt die Herstellung u. Unterhaltung von Wegen, Ruhesitzen, sowie aller solcher Anlagen in Wahlscheid und nächster Umgebung, welche zur Bequemlichkeit und Annehmlichkeit der Besucher und Einwohner beitragen können.

§ 2.

Die Aufnahme neuer Mitglieder erfolgt durch Anmeldung beim Vorstande u. haben dieselben den jährlichen Beitrag innerhalb vier Wochen an den Kassierer des Vereins zu entrichten. Der Austritt aus dem Verein geschieht ebenfalls durch besondere Abmeldung beim Vorstande. Ausscheidende aus dem Verein haben kein Anrecht auf irgend welches Vermögen.

§ 3.

Der jährliche Beitrag beträgt eine Mark. Die Mitglieder sind verpflichtet denselben bis zum 1. 4. jeden Jahres an den Kassierer zu entrichten. Säumige Mitglieder, die nach einmaliger Aufforderung innerhalb vier Wochen von da an ihren Beitrag nicht gezahlt haben, können vom Verein ausgeschlossen werden.

§ 4.

Die Angelegenheiten des Vereins werden vom Vorstande geleitet; er beschließt über die aus den Mitteln des Vereins zu machenden Anlagen u. bewirkt deren Ausführung. Vorschläge einzelner Mitglieder werden nach Möglichkeit berücksichtigt.

Änderung siehe Seite 17

§ 5

Der Vereinsvorstand wird in einer Generalversammlung, welche jährlich stattfindet, mittelst Stimmzettel mit einfacher Stimmenmehrheit stets auf drei Jahre neu gewählt.

Gründungssatzung vom 21. Juni 1914

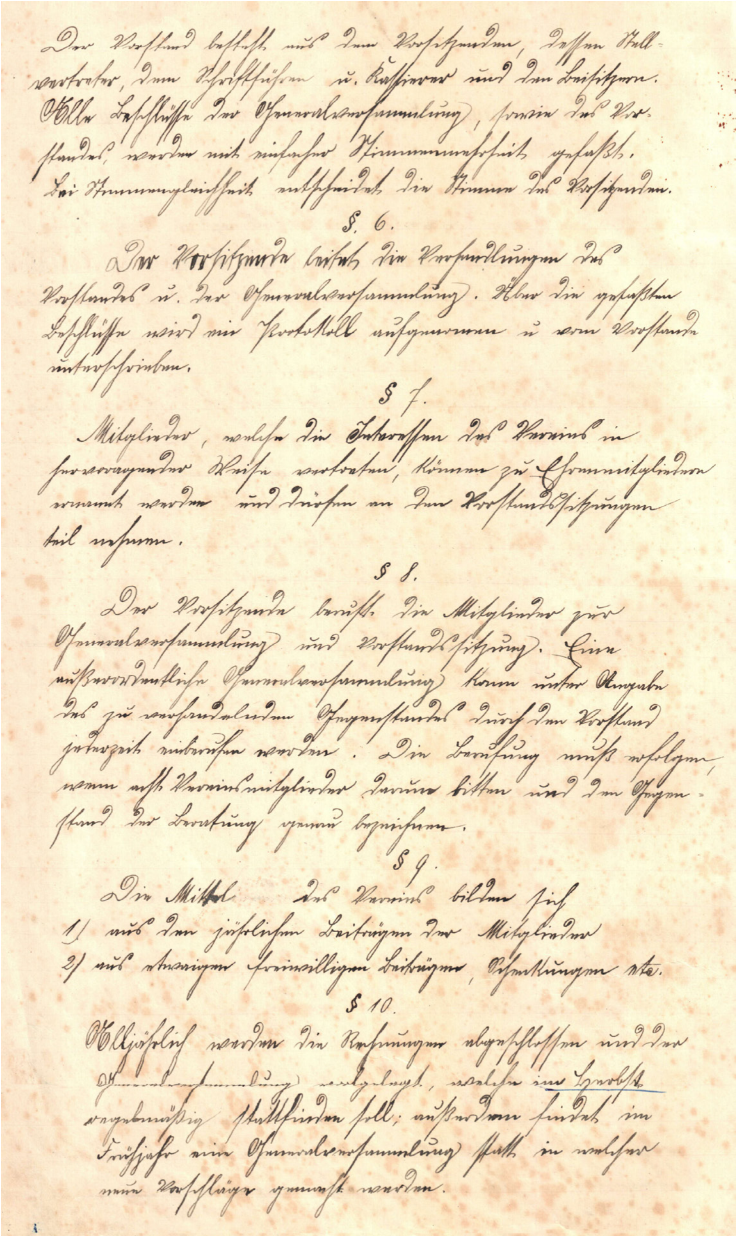
Der Vorstand besteht aus dem Vorsitzenden, dessen Stellvertreter, dem Schriftführer u. Kassierer und den Beisitzern.
Alle Beschlüsse der Generalversammlung, sowie des Vorstandes, werden mit einfacher Stimmenmehrheit gefaßt.
Bei Stimmengleichheit entscheidet die Stimme des Vorsitzenden.

§. 6.

Der Vorsitzende leitet die Verhandlungen des Vorstandes u. der Generalversammlung. Über die gefaßten Beschlüsse wird ein Protokoll aufgenommen u. vom Vorstand unterschrieben.

§ 7.

Mitglieder, welche die Interessen des Vereins in hervorragender Weise vertreten, können zu Ehrenmitgliedern ernannt werden und dürfen an den Vorstandssitzungen teil nehmen.

§ 8.

Der Vorsitzende beruft die Mitglieder zur Generalversammlung und Vorstandssitzung. Eine außerordentliche Generalversammlung kann unter Angabe des zu verhandelnden Gegenstandes durch den Vorstand jederzeit einberufen werden. Die Berufung muß erfolgen, wenn acht Vereinsmitglieder darum bitten und den Gegenstand der Beratung genau bezeichnen.

§ 9.

Die Mittel des Vereins bilden sich
1/ aus den jährlichen Beiträgen der Mitglieder
2/ aus etwaigen freiwilligen Beiträgen, Schenkungen etc.

§ 10.

Alljährlich werden die Rechnungen abgeschlossen und der Generalversammlung vorgelegt, welche im Herbst regelmäßig stattfinden soll; außerdem findet im Frühjahr eine Generalversammlung statt in welcher neue Vorschläge gemacht werden.

Gründungssatzung vom 21. Juni 1914

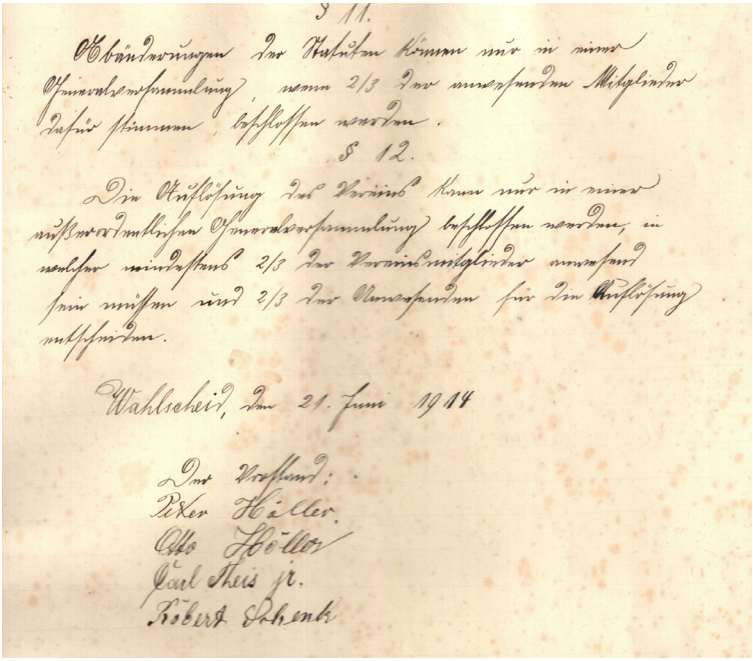

§ 11.

Abänderungen der Statuten können nur in einer Generalversammlung, wenn 2/3 der anwesenden Mitglieder dafür stimmen, beschlossen werden.

§ 12.

Die Auflösung des Vereins kann nur in einer außerordentlichen Generalversammlung beschlossen werden, in welcher mindestens 2/3 der Vereinsmitglieder anwesend sein müssen und 2/3 der Anwesenden für die Auflösung stimmen.

Wahlscheid, den 21. Juni 1914

Der Vorstand:
Peter Höller.
Otto Höller
Carl Theis jr.
Robert Schenk

BOYKE WEAR TECHNOLOGY
Schnecken - Zylinder - Verschleißschutz

BWT

Alles aus einer Hand:

- Schnecken- und Zylinder-neufertigung und Reparatur
- Isoliermanschetten zur Energieeinsparung
- Drehtechnik
- Frästechnik
- Rundschleifen
- Schweißarbeiten
- Serviceleistungen

Kontakt:

Boyke Wear Technology GmbH
Gerberstraße 11a
51789 Lindlar

Tel.: 02266 46347 0
Fax: 02266 46347 29
E-Mail: info@bwt-gmbh.com

www.bwt-gmbh.com

GWT Anlagentechnik OHG

Kälte-Klima, Lüftung, Elektro, Brandschutz

Ritterseifener Weg · **51597 Morsbach-Appenhagen**

Mobil +49(0)151/2345 51 69 Müller
+49(0)151/2345 51 58 Pfeiffer

Tel. +49(0)22 94/99 36 744 · Fax +49(0)22 94/90 99 921
E-Mail: info@gwt-anlagentechnik.de

Kapitel 1
Die Zeit der Weltkriege
1914 - 1948

Am 21. Juni 1914 fanden sich heimatbewusste Männer und gründeten den Verschönerungsverein Wahlscheid. Unterstützung fanden diese Männer, wie auch heute, in ihren Frauen. Der erste Vorstand setzte sich zusammen aus den Gründungsmitgliedern

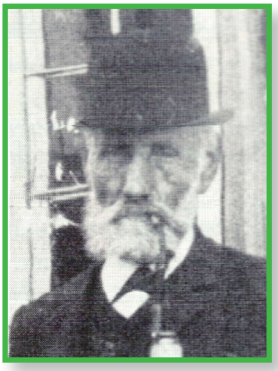

Peter Höller
1. Vorsitzender

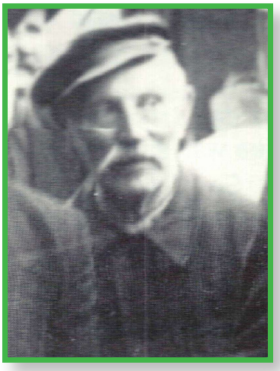

Otto Höller
2. Vorsitzender

Carl Theiss jr.
Schriftführer

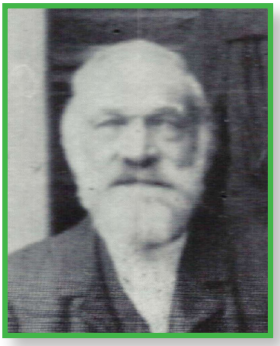

Robert Schenk
Kassierer

Der Beginn des 1. Weltkrieges am 1. August 1914 schränkte die Aktivitäten des Vereins stark ein.

In einer, am 22. August 1921 einberufenen Generalversammlung, wurden die gleichen Männer wie zur Gründung des Vereins in den Vorstand gewählt. Die Hauptaufgaben der Mitglieder beschränkten sich zu dieser Zeit auf die Herstellung von Wegen und das Aufstellen von Ruhebänken in Wahlscheid und der näheren Umgebung.

Im Laufe der Jahre übernahm der Verein immer umfangreichere Aufgaben. Die Grundidee bei sämtlichen Tätigkeiten basierte auf dem Gedanken „an und für die Allgemeinheit". Zur Entlastung der freiwilligen Feuerwehr Ründeroth übernahm der Verschönerungsverein auch das Löschwesen für die Orte Wahlscheid, Gosse, Thal und Oberhollenberg.

Erstes und Zweites Feuerwehrhaus

Im Gedenken an die Gefallenen des 1. Weltkrieges wurde am 18. Mai 1922 ein Ehrenmal eingeweiht. Als Standort wählte man das Waldstück am Ortsausgang Wahlscheid an der heutigen Hollenberger Straße.

Ehrenmal „Am Heidchen"

Volltreffer für Ihre Sicherheit!

Wir beraten Sie gern:

LVM-Servicebüro
Dillenhöfer & Prinz OHG
Neudieringhauser Straße 5
51645 Gummersbach
Telefon (02261) 7 76 21
info@dillenhoefer-prinz.lvm.de

LVM VERSICHERUNG

WENN ES GUT WERDEN SOLL!

ProGast
Professionelle Gastlichkeit GmbH

SIE GEBEN DIE PARTY UND WIR KÜMMERN UNS UM ALLES!

TELLER, TASSEN, GLÄSER, TISCHE, BÄNKE ODER GLEICH DAS GANZE BÜFFET VON PROGAST

Komplett Catering vom Profi

INVENTAR
PERSONAL
ZUBEREITUNG
PRÄSENTATION

ProGast GmbH
Ernst Vleer
Wahlscheider Str. 4
51766 Engelskirchen
Tel. 02263-70767
Fax 02263-951822

ZENTRALLAGER
OSTSTRASSE 68
51766 RÜNDEROTH

Im gleichen Jahr feierte man auch das erste Waldfest, zu dieser Zeit noch in dem Eichenwäldchen „Am Heidchen".

apotheke klahn
am markt
gut beraten in gesundheitsfragen
LINDA
Die Apothekengruppe
Apotheke am Markt • Markt 7 • 51766 Engelskirchen
Tel.: 02263 / 96180 • Fax: 02263 / 961820

Am 29. September 1933 hielt die „neue politische Ordnung" im deutschen Reich auch im Verschönerungsverein Einzug. Aus dem Vereinsvorsitzenden wurde der „Vereinsführer".

Im Rahmen der Generalverammlung vom 24. Mai 1939 kam es zu einem Eklat, in dessen Verlauf der gesamte Vorstand zurücktrat.
Ohne einen neuen Vorstand zu wählen, ging die Versammlung auseinander. Schon zwei Wochen später, am 4. Juni 1939 wählte man einen neuen Vorstand:

Willi Müller
1. Vorsitzender

Walter Jäger
Schriftführer

Willi Heck
Kassierer

Als bemerkenswert für diese Zeit bleibt zu erwähnen, dass aus dem „Vereinsführer" wieder der 1. Vorsitzende wurde.

Nach Ausbruch des 2. Weltkrieges kamen die Vereinstätigkeiten zum zweiten Mal fast zum Erliegen.

SchlafOase
SchlafOase-Hönig....
....schlafen wie ein König
SchlafOase in Ründeroth
Oststraße 2, 51766 Engelskirchen
Tel: 02263 - 969003

Professionelle Schlafberatung!
Boxspring - Tempur - Luft- und Wasserbetten
www.SchlafOase-Hoenig.de

Kapitel 2
Die Zeit nach den Weltkriegen
1946 – 2014

Erst im Jahr 1947 kamen die Vereinstätigkeit wiederum richtig in Schwung.
Am 1. Juni 1947 wählte man den ersten Nachkriegsvorstand:

Gustav Birk
1. Vorsitzender

Willy Wittenborn
Schriftführer

Richard Eversberg
Kassierer

Gustav Birk

Willy Kohlhage

Schon am 29. Februar 1948 wurde auf Antrag des 1. Vorsitzenden ein neuer Vorstand gewählt:

Willy Kohlhage
1. Vorsitzender

Carl Theiss
Schriftführer

Willi Heck
Kassierer

Nach der Währungsreform im Jahr 1948 besserte sich allmählich auch die allgemeine Wirtschaftslage. Während der Mitgliederversammlung am 22.Juni 1950 beschloss man, wieder ein Waldfest zu feiern. Zu dieser Zeit wurden auch die Weihnachtsfeiern ins Leben gerufen, die die Frauen des Sportvereins und des Verschönerungsvereins organisierten. Weitere Veranstaltungen wie das Winterfest und das Erntedankfest folgten.

Im Jahr 1954 wurde das 40-jährige Vereinsjubiläum entsprechend gefeiert.
Im Januar 1956 baten der 1. Vorsitzende Willy Kohlhage und der Schriftführer Carl Theiss aus Altersgründen um ihren Ablösung. Von den Vereinsmitgliedern wählte man in den Vorstand

Fritz Oesinghaus
1. Vorsitzender

Willi Wittenborn
Schriftführer

BESCHRIFTUNGEN LICHTWERBUNG DIGITALDRUCK TEXTIL-DRUCK
neon brüggen GMBH
WERBETECHNIK
www.neon-brueggen.de
02261/9894-0
Fritz-Kotz-Str. 6
51674 Wiehl

Willy Kohlhage ernannte man aufgrund seiner großen Verdienste zum Ehrenvorsitzenden .
Im gleichen Jahr gelang es dem neuen 1.Vorsitzenden ein „Mietgrundstück" zu beschaffen. Hierbei handelte es sich um das Waldgrundstück „in den alten Eichen", auf dem auch heute das Dorfhaus steht.

Kurz darauf erwarb der Verein einen Geräteschuppen, der später in „Weindiele" umgetauft wurde. Aus den Reihen der Vereinsmitglieder gründeten sich im Jahr 1956 die „lustigen Wahlscheider" unter deren Regie nunmehr regelmäßig Karnevalsveranstaltungen stattfanden.

Die Weindiele

LASCHINSKI GMBH

METALLSÄGEREI

Gummersbach ☎ 02261/61241

Der plötzliche Tod von Fritz Oesinghaus erforderte im Mai 1959 die Neuwahl eines 1. Vorsitzenden. Die Versammlung wählte Rolf Behr zum 1. Vorsitzenden. Schon ein Jahr danach erforderte der Wegzug von Rolf Behr wiederum eine Neuwahl.

Auf der Jahreshauptversammlung im Jahr 1961 wurde Fritz Kohlhage zum 1. Vorsitzenden gewählt.

Fritz Kohlhage

hagebau
BAUCENTRUM CRONRATH
baustoffhandel · hagebaumarkt · gartencenter
WALDBRÖL - WIEHLER STR. 20 - TEL. 0 22 91-79 20
ENGELSKIRCHEN - BÜCHLERHAUSEN 3-7 - TEL. 0 22 63 - 71 70
WWW.BAUCENTRUM-CRONRATH.DE

Im Herbst 1964 errichtete man in dem Eichenwäldchen „Am Heidchen" ein neues Ehrenmal , dass an die Gefallenen beider Weltkriege erinnern sollte. Das aktuelle Ehrenmal befindet sich auf dem Friedhof Wallefeld.

Die erste Herbstwanderung fand im Oktober 1966 statt. Sie ist bis heute fester Bestandteil unserer Veranstaltungen. Im Juli 1967 bat Fritz Kohlhage um seine Freistellung vom Amt des 1.Vorsitzenden.

Bischoff Floristik

Inhaber: Christian Bischoff

Blumen | Kermaik
Kunstgewerbe | Antiquitäten

TEL:. 02263 / 6212
51766 E.-Ründeroth
Hauptstraße 26-28

Der 1964 zum 2.Vorsitzenden gewählte Bernhard Reuber übernahm den Vorsitz kommissarisch. 1968 wählte man ihn zum 1.Vorsitzenden.

Bernhard Reuber

Unter Federführung von Edgar Feige fertigte man 1969 in Eigenleistung ein Zeltgestänge. Die Grundfläche des Zeltes betrug 160 m². Als Zeltboden diente eine in Eigenleistung erstellte Betonplatte.

Helmenstein
BAUSCHLOSSEREI
Geländer & Zäune
Fenstergitter
Tore & E-Antriebe
Überdachungen
Garagentore
www.schlosserei-helmenstein.de
Alter Markt 11 · 51766 Ründeroth · Tel.: 0 22 63 / 95 13 72

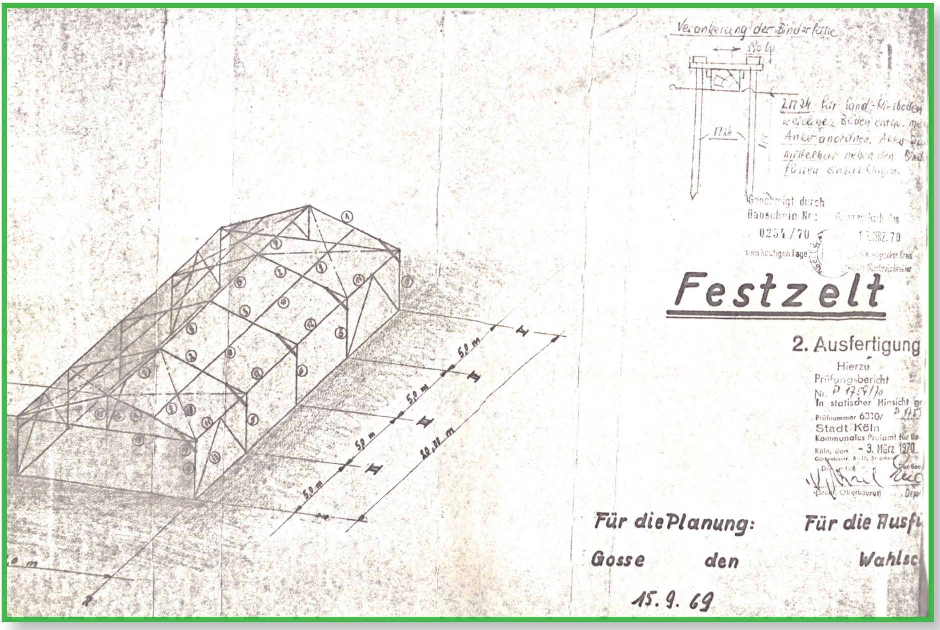
Verankerung der Binderfüße
Genehmigt durch
Bauschein Nr.:
0254/70
vom heutigen Tage
Festzelt
2. Ausfertigung
Hierzu
Prüfungsbericht
Nr. P 1759/70
In statischer Hinsicht ge
Prüfnummer 6310/
Stadt Köln
Kommunales Prüfamt für Ba
Köln, den – 3. März 1970
Oberbaurat
Für die Planung:
Gosse den
15. 9. 69
Für die Ausf
Wahlsc

1971 erwarb Bernhard Reuber das erste Vereinshaus, die heutige „Reuberklause".

Bei diesem Gebäude handelte es sich um ein Fertighäuschen auf dem Gelände der Firma Schmidt & Clemens.

LINDNER
Heizung Sanitär Meisterbetrieb
Stefan Lindner • Installateur- & Heizungsbaumeister
Kölner Straße 291
51645 Gummersbach
st.lindner@gmx.de
Fon: 02261/5012526
Fax: 02261/5012527
Mobil: 0160/96216702

SCHMIDT
Bus+Reise

Ihr Partner für Gruppen und Vereine

51766 Engelskirchen
Wiehlmünden

Tel.: 02262/2222
Fax: 02262/6437

info@schmidt-bus-reise.de
www.schmidt-bus.reise.de

Blumen Dräger

Dörrenbergplatz 2
51766 Engelskirchen-Ründeroth
Tel.: 02263 / 95 13 66 - Fax: 02263 / 95 13 67

Schnittblumen & Pflanzen

- Ihr Meisterbetrieb für anspruchsvolle und moderne Floristik
- Hochzeits- und Trauer-Binderei
- Grabbepflanzung

FLEUROP bringt's.

Da die Besitzverhältnisse der „Bergschänke" , dass damalige Vereinslokal, immer unsicherer für die Durchführungen der Veranstaltungen wurde, entschloss man sich, „in den alten Eichen" ein Dorfgemeinschaftshaus zu errichten.

Damaliges Vereinslokal „Bergschänke"

Nach langwieriger Suche entschied man sich im Dezember 1975 für den Erwerb einer 200m² großen zerlegbaren Fertighalle, die in Gummersbach vorrübergehend als Schuhladen genutzt wurde.
Die Finanzierung erfolgte durch Eigenmittel und einen kurzfristigen Kredit, der schon im Sommer 1977 abgezahlt war. Die notwendige Bestuhlung ermöglichte man durch den Verkauf eines vereinseigenen Grundstückes in der Gosse, auf dem sich ehemals der vereinseigene Spielplatz befand.

Altes Salamander Haus in Gummersbach...

...neu aufgebaut in Wahlscheid

Herzlichen Glückwunsch

zu 100 Jahren Bürger- und Verschönerungsverein Wahlscheid und Umgebung e.V.

und

alles Gute für die Zukunft!

Ihr Team für gute Pflege

die alternative Hauskrankenpflege
Uwe Söhnchen

www.Gute-Pflege-Oberberg.de

Getränke PAULY

GM - Dieringhausen • Zur Aggerhalle 13a • ☎ 7 53 00

Abholmarkt und Hauszustellung

Mo - Mi 9 - 18.30 Uhr • Do + Fr 9 - 19 Uhr

Sa 8.30 - 14 Uhr • 17.30 Uhr Ausgabe gekühlte Getränke

Hauszustellung:

☎ 7 53 00

täglich von montags bis freitags

Weiterhin bieten wir wie gewohnt unseren Kofferraumservice an unserem Markt an.

Seit über 35 Jahren Ihr zuverlässiger Festlieferant für alle Veranstaltungen

Belieferung von Chören, Vereinen, Gastronomie und Veranstaltungen

Fachliche und individuelle Beratung durch Herrn + Frau Pauly für Ihr Fest

Zustellung auf Kommission (auch samstags) • Festmaterial ständig vorrätig

NEU: Heizpilze im Programm

☎ 0 22 61 - 7 53 00

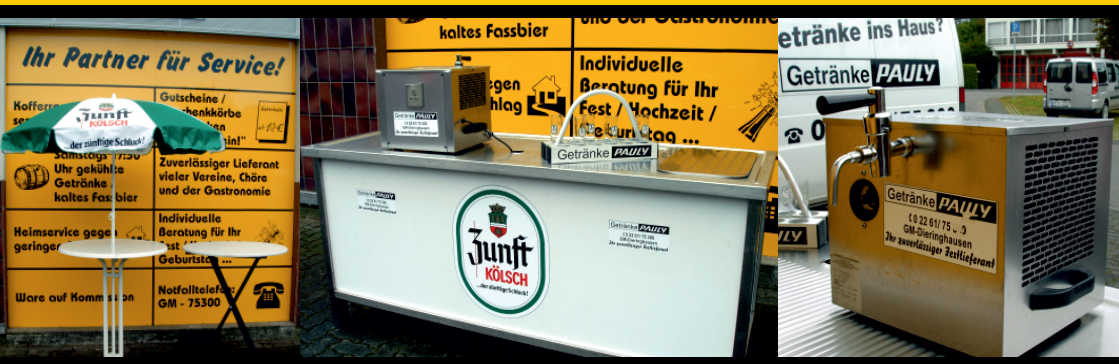

Stehtisch mit Schirm • Theke mit Zapfgerät und Bierträger • Zapfgerät (1 Leitung)

1976 folgte der Abriss der alten „Weindiele". An dieser Stelle entstand im gleichen Jahr ein neues Toilettengebäude. Diese Baumaßnahme erforderte auch die Errichtung eines Abwassersystems.

Zwischen 1978 und 1984 wurden folgende Sanierungsmaßnahmen vorgenommen:

Man errichtete einen Schankraum und eine angrenzende Küche.
Der marode Schießstand und die Wurstbude wurden abgerissen und neu errichtet.

Im Jahre 1985 sanierte man die „Reuberklause" inklusive dem Anbau einer Toilettenanlage.

Raumausstattung Häck
- Meisterbetrieb -

seit über 25 Jahren ihr Ansprechpartner für:
- Gardinen und Dekostoffe
- Gardinen- und Lamellenreinigung
- Flächenvorhänge
- Insektenschutz
- Teppiche, -böden und CV Bläge
- Rollos, Jalousetten, Markisen, Lamellenanlagen und Pilssestores
- Tischdecken und erzgebirgisches Kunsthandwerk
- Polsterarbeiten
-Reparatur- und Änderungsservice

Tel.: 02263/ 7772, Fax: 02263/ 70821
E-Mail: info@raumausstattung-haeck.de
www.raumausstattung-haeck.de

Neubau der Wurstbude

Anbau Schankraum und Toilettenanlage

BERGISCHE KONTOUREN

JUHU!*

* Die Bergischen Kontouren wünschen alles Gute und einen spannenden Start in den Frühling!

Infos und Tourbuchung unter:
www.bergische-kontouren.de | kontakt@bergische-kontouren.de
02263 9290162

SEGWAY AGENT ENGELSKIRCHEN

Metzgerei
und Partyservice

KLEINJUNG

MIT EIGENER SCHLACHTUNG

Seit 1929

Wir gratulieren zu diesem tollen Jubiläum!

bergisch pur ...der reine Genuss

Oberdorfstraße 7
51766 Engelskirchen
Wallefeld
Tel (0 22 63) 56 54
Fax (0 22 63) 95 11 93
E-Mail: metzgerei-kleinjung@gmx.de

Am 24. und 25. Juni 1989 feierte der Verschönerungsverein sein 75-jähriges Vereinsjubiläum mit einem Kommerz am Samstag und dem traditionellen Waldfest am Sonntag.

Von uns bekommen Sie ordentlich was aufs Dach ...

Peter Mayer
Dachdeckermeister

Zum Rislöh 8
51766 Engelskirchen
Telefon: 0 22 63 / 80 17 20
Telefax: 0 22 63 / 80 17 21
Mobil: 01 75 / 52 87 50 8
eMail: mayerdach@web.de

IMPERIAL

BUHL'S FUTTERMITTEL

Geht nicht, gibt's nicht!

Wir versuchen alles, um das Unmögliche möglich zu machen!

Auszug aus unserem Sortiment:

- Saisonblumen
- Erde, Torf, Rindenmulch und Dünger
- Alle Pflanzen auf Bestellung, z.B. Bäume, Hecken
- Taubenfutter der Marken Betz und Scharnebecker sind vorrätig, alle anderen Sorten (Ovator, Spinne, Versele etc.) innerhalb von ca. 7 Tagen
- Tierfutter für Pferde, Ziervögel, Hund und Katze, (gegen) Maus, etc.
- 1a Speisekartoffeln
- nach getaner Arbeit einen Wein
- beim Grillen die Kohle

und vieles mehr.....

Wir würden uns freuen,
Sie in unserem Familienbetrieb begrüßen zu können.

Buhl's Futtermittel
Hahnerstraße 58, 51766 Engelskirchen-Remerscheid
Tel.:0 22 63 / 95 13 20, Fax:0 22 63 / 95 13 21
Email: buhlsfuttermittel@t-online.de

Öffnungszeiten:
Montag bis Freitag 9:00 Uhr – 18:30 Uhr
Samstag 8:30 Uhr – 13:00 Uhr

Während der Jahreshauptversammlung am 31. März 1995 legte Bernhard Reuber das Amt des 1. Vorsitzenden nieder, um sich nunmehr ganz auf sein Amt als Bürgermeister konzentrieren zu können. An diesem Abend konnte kein Nachfolger für das Amt des 1. Vorsitzenden gefunden werden. Alfred Krüger, zu dieser Zeit 2. Vorsitzender, übernahm das Amt kommissarisch bis zur Wahl eines neuen 1. Vorsitzenden.

Auf einer außerordentlichen Jahreshauptversammlung am 31. August 1995 wählte man **Udo Berghaus** zum 1. Vorsitzenden.

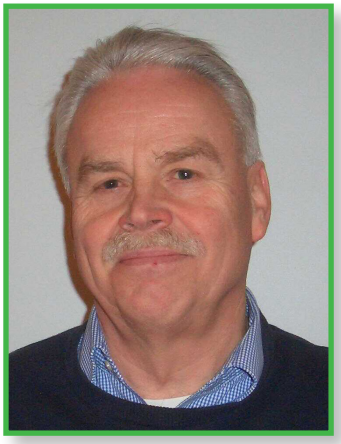

Lambachtaler
KAMP
Forellenzucht & Räucherei
Lambachtalstraße 58 · 51766 Engelskirchen
Telefon: 02261/72784 · Fax: 02261/78634

Udo & Anne Landsberg
HAARSTUDIOS

4 mal in Ihrer Nähe

51647 GM-Nochen
Gelpestraße 86
02261-23267

51766 Ründeroth
Hauptstraße 40
02263-6372

51647 GM-Hülsenbusch
Am Strauch 2a
02261-65606

51580 Eckenhagen
Hauptstr.29
02265-8367

Im Frühjahr 2002 wurde mit der Planung eines neuen Hallenanbaues begonnen. Die maroden Gebäude der Toilettenanlage sowie Schankraum und Küche sollten abgerissen und durch ein neues Gebäude ersetzt werden. Nachdem auf der Jahreshauptversammlung am 7. März 2003 die geplante Finanzierung einstimmig gebilligt wurde, begannen die entsprechenden Arbeiten. Im Zuge dieser Maßnahme erneuerte man auch die Heizungsanlage und erweiterte den Festplatz. Im Herbst 2003 konnte der neue Anbau eingeweiht werden.

Richtfest des Anbaus

Wohlgemuth
Malerfachmarkt
GmbH & Co. KG
Alter Markt 35 · 51766 Engelskirchen-Ründeroth
Telefon 0 22 63 / 52 78 · Fax 0 22 63 / 52 78
www.Malerfachmarkt-Wohlgemuth.de
E-Mail: Wohlgemuth-Farben@t-online.de
Mobil 01 77 / 2 88 09 05

Die Renovierung der „Reuberklause" stand im Jahr 2006 an. Außerdem wurde die marode Außenwandheizung gegen eine moderne Heizanlage ausgetauscht.
2007 kam es beim Fällen einer Eiche durch eine Fachfirma zu einem Unfall, bei dem das Dorfhauses schwer beschädigt wurde. Die Rückwand wurde komplett zerstört, diverse Dachbinder und Teile der Heizungsanlage stark beschädigt.

Die zerstörte Rückwand erneuerte man in Massivbauweise in Eigenleistung, die beschädigte Heizungsanlage und die beschädigten Dachbinder wurden von einer Fachfirma repariert.

Schon zu dieser Zeit dachte man über den Neubau des Dorfhauses nach.
2009 begann man mit der Planung des neuen Dorfhauses. Es sollte in Massivbauweise erstellt werden.

Bäckerei - Konditorei
Bettina Gessner
Im Tal 15 · 51643 Gummersbach · Tel. 0 22 61/2 16 68

Durch entsprechende Maßnahmen in Bezug auf die Schalldämmung sollte die Belästigung der Anwohner bei Feierlichkeiten auf ein Minimum reduziert werden. Bezüglich der Baugenehmigung kam es zu unerwarteten Schwierigkeiten, die den Baubeginn erheblich verzögerten.
Auf der Jahreshauptversammlung am 26. März 2010 wurde der Kreditrahmen für den Neubau, der dank großzügiger Spenden relativ gering ausfiel, mit
38 Ja-Stimmen und 1 Enthaltung genehmigt.

Im Frühjahr 2011 war es endlich so weit. Unmittelbar nach Karneval wurde die alte Halle abgerissen.

Schon am 8.Mai 2011 konnte Richtfest gefeiert werden und am 25. September fand die feierliche Einweihung der neue Halle statt.

Dorfhaus
Vahlschied

Becker Küchenstudio GmbH
Gummersbacher Str. 46 · 51766 EK-Wiehlmünden
Telefon 02263 7566 · www.becker-kuechenstudio.de

Während der Jahreshauptversammlung 2012 gab Udo Berghaus bekannt, dass er spätestens im Jahr 2013 nicht mehr für das Amt des 1. Vorsitzenden zur Verfügung steht.

Gleichzeitig gaben die beiden langjährigen Kassierer Erika und Karl-Heinz Wahle ihren Rücktritt bekannt.

Auf der Jahreshauptversammlung im März 2013 wurde **Frank Bosch** zum 1. Vorsitzenden gewählt.

Als erste Amtshandlung stellte er den Antrag den Vorstand um das Amt des Ehrenvorsitzenden zu erweitern und die Satzung entsprechend zu ergänzen. Der Antrag wurde einstimmig angenommen.

Bestattungshaus Sträßer

Dieringhausen - Gummersbach - Wiehl - Marienheide - Engelskirchen

Bestattungen aller Art.

Trauerfeiern auf allen Friedhöfen sowie im eigenen Trauerraum.

Abschiednahme in aller Ruhe.

Erledigung aller Formalitäten.

Bestattungsvorsorge.

BS Bestattungshaus Sträßer

RuheForst Wildenburger Land

51645 Gummersbach, Dieringhauser Str. 14

51674 Wiehl, Oberbantenberger Str. 33

51766 Engelskirchen, Oesinghausen

51709 Marienheide, Hauptstr. 49

Tel.: 02261 - 7 78 29
02261 - 2 27 17
FAX: 02261 - 7 71 68
E-mail: info@bs-straesser.de

Fertigbau Ueberberg

Zimmerei • Bedachungen • Trockenbau

Alles aus einer Hand für:

- Neubau
- Anbau
- Aufstockung
- Umbau
- Erweiterung
- Sanierung

Schlüsselfertiges Bauen mit Ausführung aller Gewerke

Ausbildungsbetrieb

Familienbetrieb seit 1932 in 3. Generation

Mitglied der Baugewerksinnung Bergisches Land

Dipl-Ing. Bert Ueberberg
Bauingenieur · Zimmermeister
Ulrich Ueberberg
Dachdeckermeister

Blumenau 42 · 51766 Engelskirchen
Telefon 0 22 63 / 12 27
Telefax 0 22 63 / 37 66
info@fertigbau-ueberberg.de
www.fertigbau-ueberberg.de

Daraufhin schlug Frank Bosch Udo Berghaus für das Amt des Ehrenvorsitzenden vor. Udo Berghaus wurde einstimmig zum Ehrenvorsitzenden gewählt.
Der aktuelle Vorstand setzt sich wie folgt zusammen:

Frank Bosch	1. Vorsitzender
Sven Müller	2. Vorsitzender
Andreas Piel	1. Schriftführer
Henry Reimer	Webmaster
Karin Clément	1. Kassiererin
Peter Clément	2. Kassierer
Ricarda Glisic	Hallenwart Vermietung
Katja Maluck	Hallenwart Vermietung
Norbert Glisic	Hallenwart Technik
Jaqueline Stand	Ortsvertrauensperson
Eva Roggendorf	Ortsvertrauensperson
Achim Heim	Ortsvertrauensperson
Manny Dohm	Ortsvertrauensperson
Dorit Härtel	Ortsvertrauensperson
Udo Berghaus	Ehrenvorsitzender

HERBERT STAHL

Kfz – Mechaniker

Wasch- und Service Park

Reifen ~ Batterien ~ Zubehör

Textil – Waschstraße

Büchlerhausen · 51766 Ründeroth · Tel.: (02263) 70253

Textil – Waschstraße · Overath · Gut Burghof 2 · Tel.: (02206) 868236

Andreas Piel

Sven Müller

Katja Maluck

Achim Heim

Peter Clément

Henry Reimer

Jaqueline Stand

Frank Bosch

Ricarda Glisic

Karin Clément

Eva Roggendorf

Norbert Glisic

Dorit Härtel

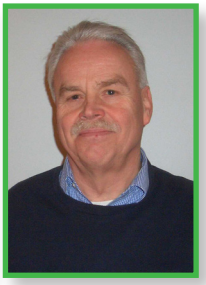
Udo Berghaus

Manny Dohm

Ehrenmitglieder im Jubiläumsjahr

Hermann Alefelder
Günter Dember
Paul Kaltenbach
Gerhard Lindner
Magdalena Lindner
Alfred Mischer

FassadenSchönheit!
baumit
baumit.com
Stuckateur
Nuzzo
Stuckateurbetrieb
Valerio Nuzzo
51766 Engelskirchen
Hammerwiese 5
Tel. 0 22 63 - 951 332
Fax 0 22 63 - 92 91 335
Mobil: 01 76 - 843 00 155 & 01 71 - 757 97 44
Wir führen folgende Arbeiten aus:
Innenputz · Außenputz · Wärmedämmverbundsystem (WDVS)
Alt & Neubausanierung - u.v.m
www.stuckateur-nuzzo.de • info@stuckateur-nuzzo.de
Ideen mit Zukunft.

Veranstaltungskalender 2014/2015

13.09.2014	Herbswanderung
06.12.2014	Seniorenweihnachtsfeier
14.12.2014	Weihnachtsmarkt
März 2015	Jahreshauptversammlung
April 2015	Müllsammelaktion
28.06.2015	Waldfest

Herzlichen Dank!

An dieser Stelle möchten wir uns bei allen Inserenten dieser Festschrift bedanken. Ohne Ihre Bereitschaft zu inserieren hätte diese Festschrift nicht entstehen können.

Wir möchten sie als Leser deshalb bitten, die Werbenden bei ihren Einkäufen zu berücksichtigen! Weiterhin möchten wir uns bei allen Spendern, Freunden und Gönnern bedanken, die uns seit Jahren unterstützen. Ihre Beiträge und Spenden haben maßgeblichen Anteil an der Existens unseres Vereins.

Ihr Bürger- und Verschönerungsverein Wahlscheid

Impressum:

Herausgeber:	Bürger und Verschönerungsverein Wahlscheid e. V
Satz & Gestaltung:	Lukas Kaltenbach
Unterstützt von:	Gitta & Uwe Kaltenbach
Bilder:	Frank Bosch & Willy Gey (verstorben)
Text:	Frank Bosch
Druck:	Hermann Wurth Print in Time Wilhelm-Mauser-Straße 41-43 50827 Köln Telefon 0221/1 30 60 14 Telefax 0221/1 30 60 25 eMail info@print-in-time.de www.print-in-time.de

HIRSCH APOTHEKE

RÜNDEROTH

STEPHAN GISSINGER

DAS TEAM DER HIRSCH APOTHEKE
GRATULIERT ZUM 100 JÄHRIGEN!

IHR KOMPETENTER ANSPRECHPARTNER IN ALLEN GESUNDHEITSFRAGEN
TRADITION UND FORTSCHRITT • SEIT 1902 IN FAMILIENBESITZ

HAUPTSTRASSE 34 • 51766 ENGELSKIRCHEN - RÜNDEROTH
TEL.: 02263 - 6611O • FAX: 02263 - 6611 14
WWW.APOTHEKEHIRSCHRUENDEROTH.DE • EMAIL: INFO@APOTHEKEHIRSCHRUENDEROTH.DE

The Irish Heart

Jeff Collins ist Gitarrist, Sänger und Entertainer, vor allen Dingen aber mit Herz und Seele Ire. Ein echter Typ: mit festem Händedruck, offenem Blick, herzlichem Lachen und emotionaler Spielfreude für sein Publikum.

Events:
Kulturbühnen, Festivals, Firmengalas, Marketing-Special Events etc.,
(Musikalische Sonderwünsche auf Anfrage)

b2b- Event-Consult-Lennefer
Phone: 02207-1421 * Mobil: 0171-575-0790
Email: hans-horst.lennefer@t-online.de

100 Jahre
Bürger- und Verschönerungsverein Wahlscheid und Umgebung e.V.

Wir gratulieren herzlich!

Jeder Mensch hat etwas, das ihn antreibt.

Wir machen den Weg frei.

Volksbank Oberberg eG

BIER
BEWUSST
GENIESSEN.
DIE DEUTSCHEN BRAUER.
Mein Blätterwald, mein Bier!
Zunft
KÖLSCH
...der zünftige Schluck!
Erst der Spaß, dann das Vergnügen.